

# CONTRASEÑAS

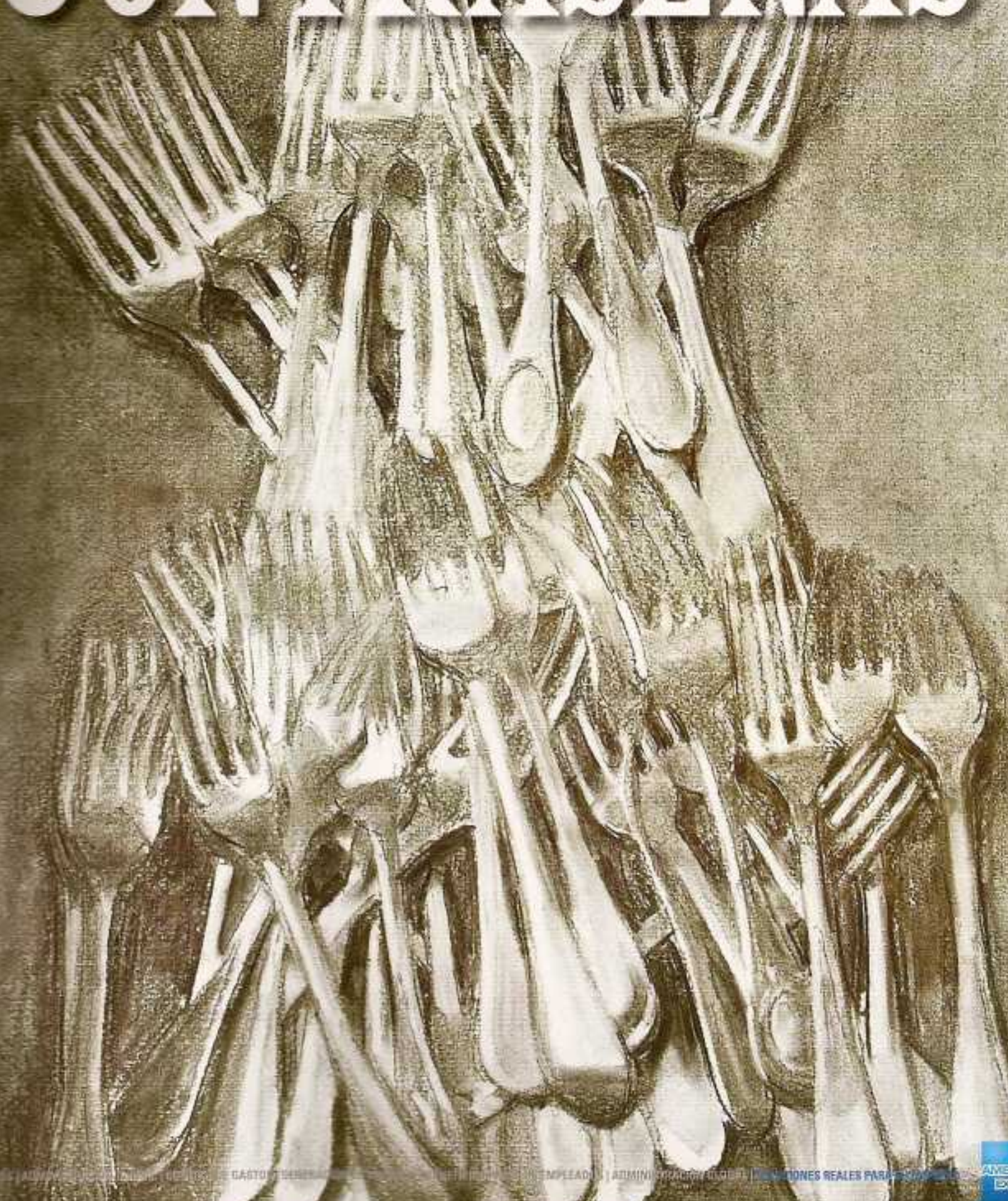

A scenic view of a valley with green hills and a wooden table with a teapot and cups on a balcony. The text is overlaid on the top half of the image.

# Entre el lujo y la vida salvaje



UN LEÓN SE DEJA VER Y FOTOGRAFIAR EN EL KICHWA TEMBO. EN LA PÁGINA OPUESTA: VISTA DEL NGORONGORO CRATER LODGE.

## EN SUDÁFRICA

HOSPEDAJES ESPECIALMENTE  
CONSTRUIDOS PARA LAS ALMAS  
MÁS AVENTURERAS, REFUGIOS  
PARA ACERCARSE A LA  
NATURALEZA COMO NUNCA  
ANTES. DESDE AQUÍ: CINCO DE  
LOS MEJORES LODGES DE AFRICA.

### CONTACTO

[www.spas.com.ar](http://www.spas.com.ar)

[wilie\\_carballo@spas.com.ar](mailto:wilie_carballo@spas.com.ar)

#### PHINDA FOREST LODGE

Se trata de uno de los lodges "diferentes" de Sudáfrica, un refugio sin igual en el que cada suite es una suerte de caja de vidrio situada en medio de los árboles de un frondoso y cautivante bosque de arena. Se trata, claro, de suites de lujo con todas las comodidades y decoradas en un estilo bien minimalista, desde donde es posible contemplar cómo la vida natural bulle en derredor. Es que en el Phinda Forest Lodge todas las paredes son de vidrio, que se combina con madera y haya en una delicada muestra de la clásica arquitectura japonesa, deck privado y piscina incluidos. Esta maravilla de la hotelería está ubicada en la zona de Maputaland, al norte de KwaZulu Natal.

#### NGALA PRIVATE GAME RESERVE

Difícil es describir la magia que envuelve a este lodge único en todos sus flancos. Para empezar: es uno de los sitios más románticos del mundo, y es la primera reserva privada incorporada al Kruger Park, uno de los parques naturales más grandes de África y el que alberga la mayor diversidad de especies del continente, gracias a que la zona engloba hábitats muy distintos. El complejo, uno de los prestigiosos Small Luxury of the World, está formado por 20 lujosos chalets decorados en un bellissimo estilo colonial clásico. En resumen: cinco estrellas con tintes de aventura.



MOMENTO INOLVIDABLE EN EL KICHWA TEMBO (ARR., DER.) Y UNA DE LAS EXCLUSIVAS SUITES VIDRIADAS DEL PHINDA FOREST LODGE (ARR., IZQ.). ABAJO: VISTA DEL EXTERIOR DEL KICHWA TEMBO (IZQ.) Y UN ROMÁNTICA SUITE DEL NGALA PRIVATE GAME RESERVE.



## EN TANZANIA

### NGORONGORO CRATER LODGE

Es posible enmarcarlo con una sola frase: se trata del lodge más lujoso y sofisticado de todo el continente africano. Está ubicado al borde del pico del cráter del Ngorongoro y en medio de un parque nacional con cuatro ecosistemas, donde el viajero será capaz de ver toda la variedad de animales que se le ocurran en un sitio integrado a la naturaleza como ningún otro. Los huéspedes se mueven aquí en sus jeeps, relacionándose con la fauna amigable y armoniosamente. Es común ver, por ejemplo, cómo un león y una leona se cortejan por 20 minutos delante de tres jeeps cargados de pasajeros atónitos.

Las habitaciones del Ngorongoro Crater Lodge son chozas ambientadas con un refinamiento pocas veces visto, mientras que el exterior mantiene el estilo de las tribus masai. Un destacado: el inolvidable recibimiento, digno de reyes, con una alfombra de pétalos. Y otro hito: las increíbles puestas de sol africanas.

### MNEMBA LODGE

Se despliega en un atolón de coral frente a la Isla de Zanzibar, un verdadero paraíso cubierto de prístinas playas blancas que resulta perfecto para la práctica del snorkel y el buceo. El lodge, de pocas habitaciones, ostenta un look rústico y despojado, muy al estilo -podría decirse- "Robinson Crusoe": un modo que refleja con maestría la serenidad de esta isla. No por nada la prestigiosa *Condé Nast Traveler* eligió este paraje como "el más romántico sobre la tierra".



## EN KENYA

### KICHWA TEMBO

Una propuesta diferente y novedosa: un lodge formado por dos campamentos, el más suntuoso de los cuales es el Bateleur Camp. Los viajeros se hospedan aquí en carpas lujosísimas y maravillosamente amuebladas, enclavadas en pleno Parque Nacional Masai Mara. El paisaje —de suaves colinas salpicadas por acacias; la sabana más clásica— puede resultar conocido al viajero. Es que éste es el lugar donde se filmó *África Mia*, el sitio preciso en el que el amante de la escritora danesa Karen Blixen comenzó los primeros safaris para europeos.

INTERIORES DEL PHINDA FOREST LODGE. ALLÍ ES POSIBLE, DESDE TODOS LOS AMBIENTES, CONTEMPLAR COMO LA VIDA NATURAL BULLE EN DERREDOR.

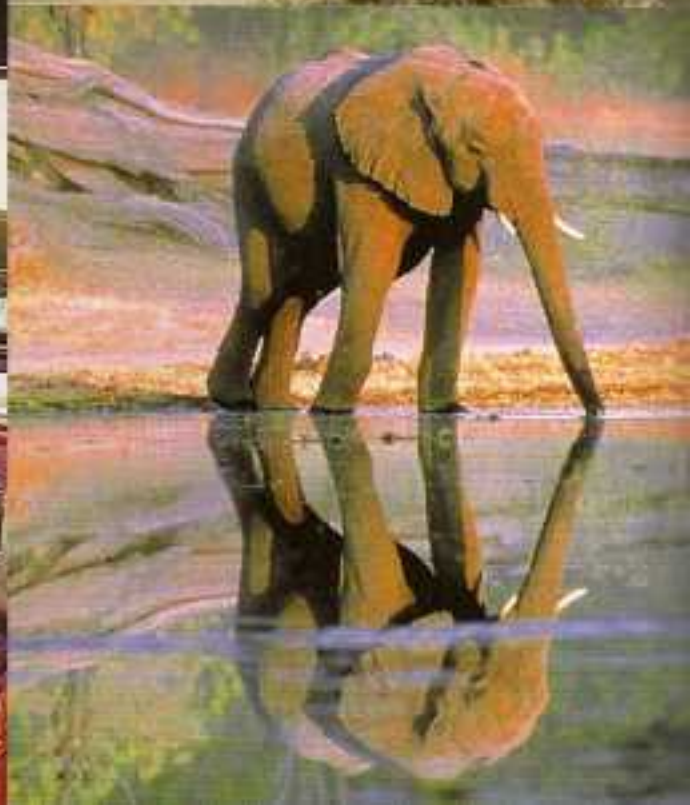
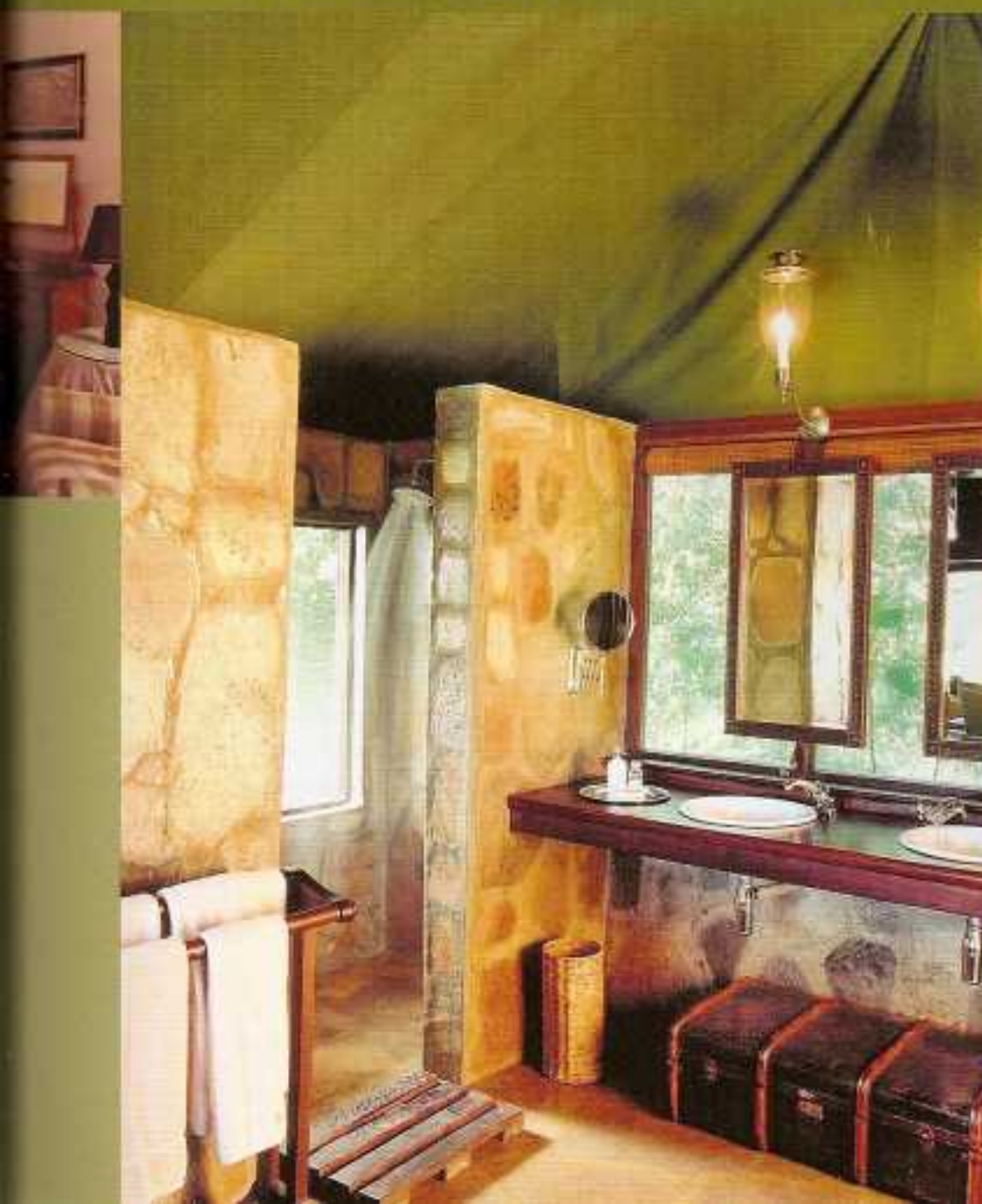



## EN KENYA

### KICHWA TEMBO

Una propuesta diferente y novedosa: un lodge formado por dos campamentos, el más suntuoso de los cuales es el Bateleur Camp. Los viajeros se hospedan aquí en carpas lujosísimas y maravillosamente amuebladas, enclavadas en pleno Parque Nacional Masai Mara. El paisaje —de suaves colinas salpicadas por acacias; la sabana más clásica— puede resultar conocido al viajero. Es que éste es el lugar donde se filmó *África Mia*, el sitio preciso en el que el amante de la escritora danesa Karen Blixen comenzó los primeros safaris para europeos.

INTERIORES DEL PHINDA FOREST LODGE. ALLÍ ES POSIBLE, DESDE TODOS LOS AMBIENTES, CONTEMPLAR COMO LA VIDA NATURAL BULLE EN DERREDOR.

